

31.01.2022

Vorstellung UG-ÖEL

Online Seminar

Katastrophenschutz
L a n d k r e i s
S c h w e i n f u r t



U G - Ö E L
Unterstützungsgruppe der Örtlichen Einsatzleitung
S c h w e i n f u r t (L)

- Wer sind wir
- Einsatz der UG-ÖEL
- Was machen wir
- Ausstattung
- Einsätze der letzten Jahre
- Führungsstruktur
- Führungsunterstützung
- Führungsmittel

- Zugehörigkeit: Katastrophenschutz
 - mit Schreiben des Bayerischen Staatsministerium des Inneren vom 01.09.1995 ist jede KVB zur Einrichtung verpflichtet
 - Im Landkreis SW wurde die UGÖEL am 14.03.1996 eingerichtet
- Aus allen Organisationen (z.B. FW, BRK, THW und DLRG)
- 33 Mitglieder
- Überwiegend mit Gruppenführerausbildung
- Rekrutierung aus dem gesamten Landkreis

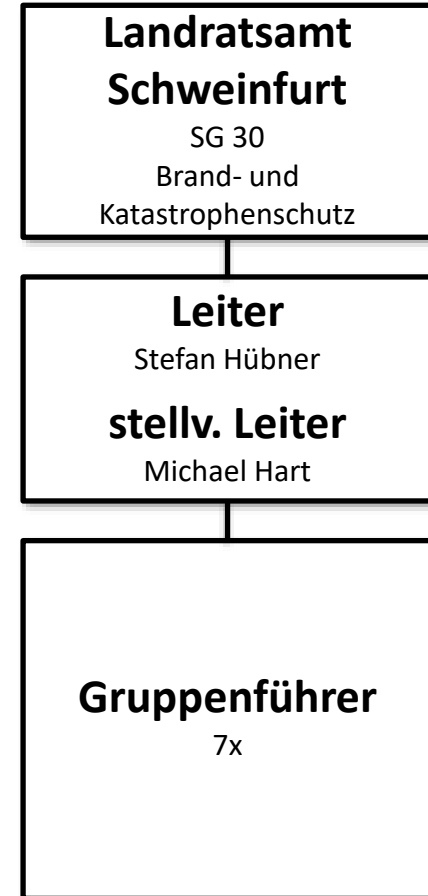

- Welche Geräte/Materialien bringt die UG-ÖEL mit? (Grün)
- Welche Aufgaben übernimmt die UG-ÖEL? (Gelb)
- Ggf. Erfahrungen / Sonstiges (Blau)

→ Ergebnis der Umfrage

Geräte / Materialien (Grün)



Aufgaben (Gelb)



Erfahrungen / Sonstiges (Blau)



Einsatzfall

Einsatz als UG-ÖEL

erhöhter
Koordinierungs-
bedarf (Art.15
BayKSG)

Katastrophenfall
(Art. 6 BayKSG)

Einsatz als Feuerwehreinsatzleitung

Unterstützung der
Feuerwehr Einsatzleitung

Einsatz der Drohne

Je nach Einsatzauftrag
(z.B. Personensuche
für die Polizei)

B 4	B5	B 6	B 7
Brand Schule, Brand Stall, Brand Tiefgarage	Brand Altenheim, Brand Hotel, Brand JVA	Brand Alarmstufenerhöhung 4 Züge	Brand Alarmstufenerhöhung 5 Züge
B Atom	B Bio	B Chemie	B Explosion
Brand AKW, Brand mit Strahlern	Brand Gentechnik, Brand LKW mit biol. Gefahrstoff	Brand Chemielabor, Brand LKW mit chem. Gefahrstoff	Bombenexplosion, Zerknall großer Druckbehälter
B Schiff	B Wald	B Zug	THL 5
Brand Frachtschiff, Brand Fähre	Brand Wald	Brand Lokomotive, Brand Zug	VU Massenkarambolage, VU mehrere LKW, Bus besetzt
Gebäudeeinsturz	THL Atom	THL Bio	...
Einsturz Gebäude	Strahlenunfall, Unfall mit radioaktivem Gefahrgut	Unfall mit biologischem Gefahrstoff	...

- Sicherstellung der Kommunikation
 - Telefon, Fax, Handy, Tetra-Funk
- Visuelle Darstellung des Einsatzes auf einer Lagekarte
- Führung Einsatztagebuch
- Unterstützung des Einsatzleiters
- Koordinierung der Einsatzkräfte
- ...



Kommunikationsgruppe der Führungsgruppe- Katastrophenschutz (KomFü - FüGK)

- Einrichtung Führungsstelle
- Sicherstellung der Kommunikation
- Entgegennahme von Nachrichten
- Weitergabe von Weisungen
- Führen der Nachweisung (4-Fach-Vordruck)
- Führungsunterstützung leisten



Personal wird aus UG-ÖEL und UG-SanEL gestellt



ELW – UG-ÖEL

„Kater Schweinfurt-Land 13/1“



UG-ÖEL SW-L



GW – luK

„Kater Schweinfurt-Land 59/1“



UG-ÖEL SW-L



Multikopter





Bombenfund Bergheinfeld – 16.10.2013



Fendt Feldtag in Wadenbrunn – 27.08.2014



Brückeneinsturz Schraudenbach 15.06.2016



Hochwasser im südlichen Landkreis 09.07.2021



Katastrophenfall nach (Art. 6 BayKSG)

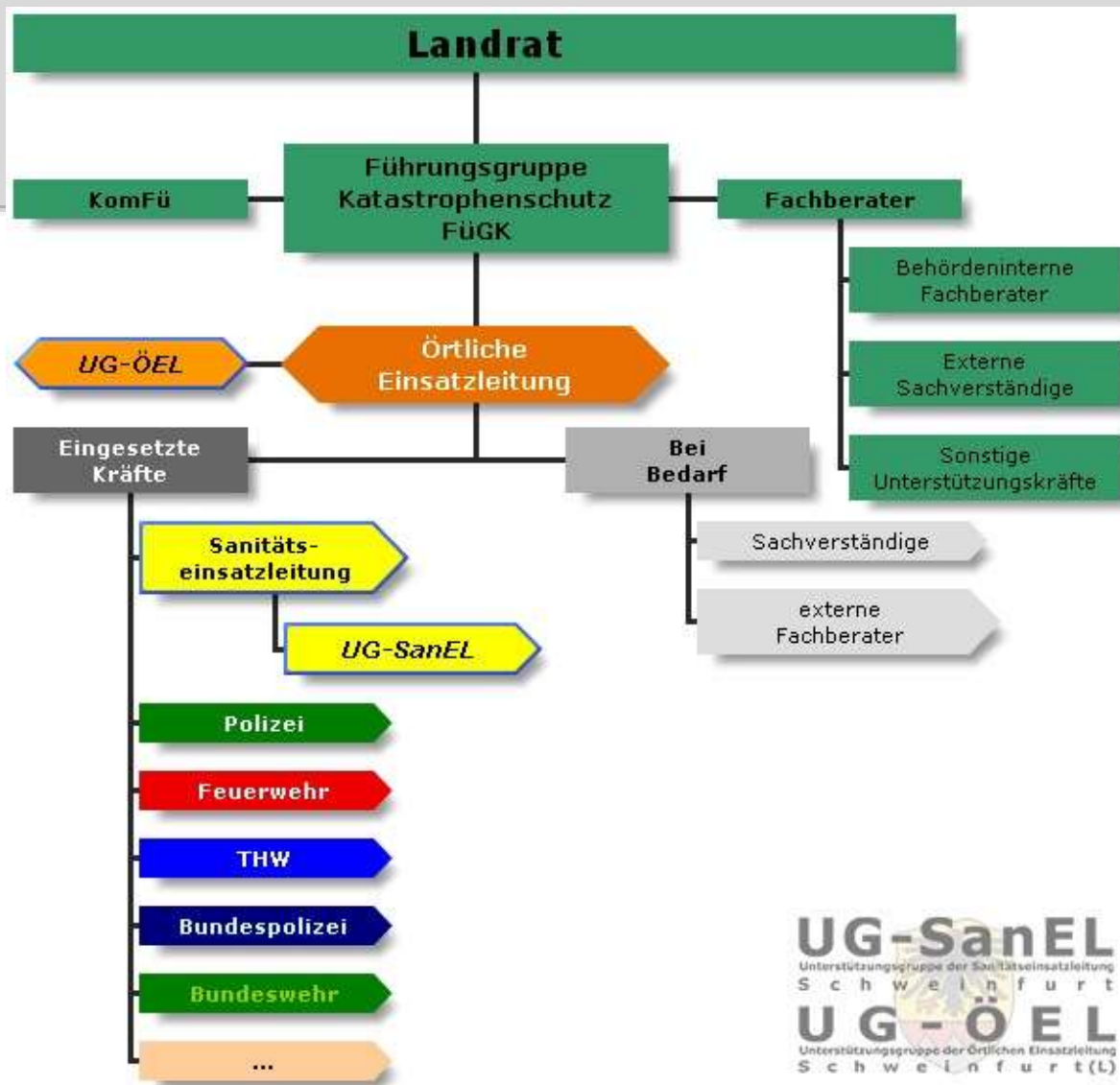

Führungsstufe	Einsatzleiter	Führungsunterstützung
A	Gruppenführer	„Führen ohne Führungseinheit“ -> Melder
B	Zugführer	“Führen mit örtlichen Führungseinheiten” -> Führungstrupp/-staffel (Zugtrupp)
C	Verbandsführer	“Führen mit einer Führungsgruppe” -> Führungsgruppe (UG-ÖEL / FW-EL)
D	ÖEL	“Führen mit einer Führungsgruppe beziehungsweise mit einem Führungsstab” -> Führungsstab (UG-ÖEL / FÜGK)

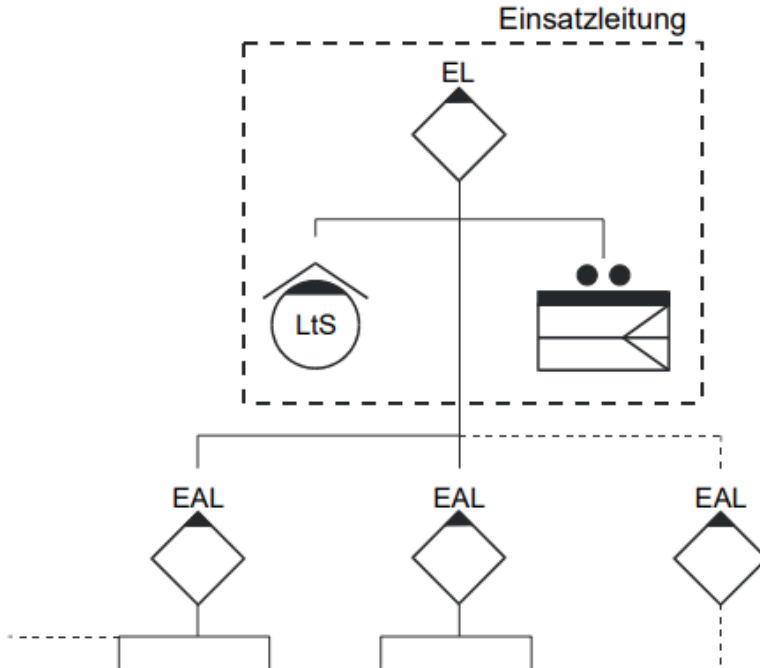

Führungsstufe	Einsatzleiter	Führungsunterstützung
D	ÖEL	"Führen mit einer Führungsgruppe beziehungsweise mit einem Führungsstab" -> Führungsstab (UG-ÖEL / FügK)

Einsatztagebuch

Datum	<u>31. 01. 2022</u>	Erstellt durch	Max Muster, FW A-Dorf	Blatt-Nr.	1
			<small>Name, Vorname</small>		

Lfd. Nr.	Uhrzeit	Gegenstelle <small>z.B. ILS, Einsatzmittel, Dokumentation</small>	Meldung / Inhalt <small>Lageänderung, Maßnahmen, Nachforderungen, Entscheidungen</small>	Erl.
1	20:30	ILS	Einsatzleitung über FL A-Dorf 10/1 erreichbar	-
	:			
2	20:35	ILS	Nachalarm: 1 weiteres HLF	X
4	20:40	Lage	4 Trupps im Innenangriff	-
5	20:50	Doku	Bürgermeister eingetroffen	-
	:			
	:			
	:			

Aufträge / ToDo

Datum	<u>31.01.2022</u>	Erstellt durch	Max Muster, FW A-Dorf	Blatt-Nr.	1
		<small>Name, Vorname</small>			

Auftrag <small>z.B. Anforderung, Befehl, Anfrage, Termin</small>	Zuständigkeit <small>z.B. Name, Rufname, Firma, Name</small>	Bis <small>SOLL-Uhrzeit</small>	Erl. <small>IST-Uhrzeit</small>
Nachalarm 1 HLF	Funker	20:35	20:32
Straße an Dorfplatz sperren	B-Dorf 11/1	20:40	20:35
5 Kästen Wasser besorgen	Müller T.	20:50	20:55
		:	:
		:	:
		:	:
		:	:
		:	:

Einsatzmittelübersicht

Datum	<u>31.01.2022</u>	Erstellt durch	Max Muster, FW A-Dorf	Blatt-Nr.	1
Uhrzeit	<u>20:55</u>		Name, Vorname		

EA Abschnitt	Einsatzmittel z.B. Rufname, Firma, Name	Art z.B. HLF, RTW	Uhrzeit		Stärke Führer/Unterführer/Helfer/Gesamtstärke	AGT	PA
			an	ab			
EL	FL A-Dorf 10/1		20:35	:	1 2 <u>3</u>		
1	FL B-Dorf 40/1		20:40	:	1 8 <u>9</u>	4	2
			:	:	<u> </u>		
			:	:	<u> </u>		
			:	:	<u> </u>		
			:	:	<u> </u>		
	<u>Summe</u>		:	:	<u>12</u>	4	2
			:	:	<u> </u>		

Kommunikationsskizze

Datum	<u>31.01.2022</u>	Erstellt durch	<u>Max Muster, FW A-Dorf</u>	Blatt-Nr.	
Uhrzeit	<u>20:55</u>	<small>Name, Vorname</small>			

Leitstelle Schweinfurt
Tel.: 09721 / 4753 - 0
E-Mail: schichtfuehrer.schweinfurt@ils.brk.de

Einsatzleitung
Rufname: FL A-Dorf 10/1
Einsatzleiter: Erika Muster
Tel.: 0175 555 555
E-Mail: _____

TMO FW SW#

DMO 310 F

_____	Weitere Erreichbarkeiten

Abschnitt Innenangriff Nord
Rufname: FL B-Dorf 40/1
Abschnittsleiter: KBM Müller
Tel.: _____

Abschnitt Riegelstellung
Rufname: _____
Abschnittsleiter: _____
Tel.: _____

Abschnitt Innenangriff Süd
Rufname: _____
Abschnittsleiter: _____
Tel.: _____

Abschnitt Wasserversorgung
Rufname: _____
Abschnittsleiter: _____
Tel.: _____

DMO 307 F

DMO 312 F

DMO 313 F

TMO Sog10 SW

Schnellwahlen - Übersicht

1. + 2. Stelle		3. Stelle	4. Stelle	1. + 2. Stelle	
ILS:	LKR:	ORG:		Anrufgruppen:	
	SW#	ZA	1	AM	1 1
	SW	FW	2	AN	1 2
ILS_SW	3 4	NES	7	A	1 3
		KG	6	BA	1 4
		HAS	5	AB	1 5
		WU#	8	BT	1 6
		WU	7	CO	1 7
ILS_WU	3 7	MSP	6	KRU	1 8
		KT	5	ED	1 9
		BA	5	FFB	2 0
ILS_BA	1 4	BA#	6	HO	2 1
		FO	7	IN	2 2
		Sondergruppen:		LA	2 3
		Sog_01	0	SC	2 4
		Sog_10	1	M	2 5
			0	FEZ M#	2 6
P	ZA	5 8	WU BOS	WEN	2 7
				N	2 8
				WM	3 0
				PA	3 1
				R	3 2
				RO	3 3
				SW	3 4
				SR	3 5
				TS	3 6
				WU	3 7

Im Direktmodus entspricht die Schnellwahl der Nummer der Gruppe.

z.B. „307“ für die Gruppe „307_F“

Bedienung Motorola:

- richtigen **Betriebsmodus** wählen (Netzmodus/Direktmodus)
- Schnellwahl und "" eingeben
- **"Anlage"** auswählen
- Überprüfen, ob gewünschte Gruppe geschaltet wurde

z.B. **3492** für die **FW_SW#**

Danke für das Interesse und für die Aufmerksamkeit!

- Lust mit zu machen?
- Es sind Fragen offen geblieben?
- Anregungen?

→ Kontakt: Stefan Hübner

Leiter der UG-ÖEL SW-L

Mail: stefan.huebner@kater-sw-land.de

Tel.: 0176 / 92601434